

Schlafen und Wohlfühlen

Gastgeberverzeichnis 2024/2025

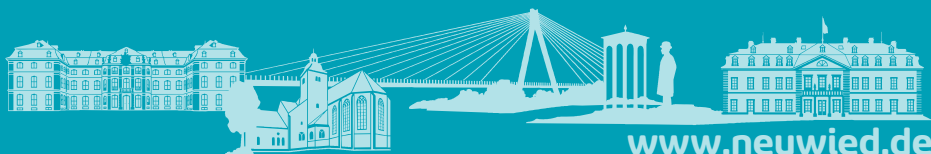

www.neuwied.de

Inhaltsverzeichnis

Veranstaltungsüberblick	Seite 6 und 7
01 Innenstadt	
Hotels	Seite 10 bis 14
Privatzimmer	Seite 15
Ferienwohnungen	Seite 15 bis 23
02 Stadtteil Altwied	
Ferienwohnungen	Seite 25 bis 28
04 Stadtteil Engers	
Hotels	Seite 30 bis 32
Ferienwohnungen	Seite 33 bis 42
05 Stadtteil Feldkirchen	
Hotel	Seite 44
Privatzimmer	Seite 45
Ferienwohnung	Seite 46
06 Stadtteil Gladbach	
Hotel	Seite 48
Ferienwohnung	Seite 49
07 Stadtteil Heimbach-Weis	
Ferienwohnungen	Seite 50 bis 51
08 Stadtteil Irlich	
Ferienwohnungen	Seite 53 bis 55
09 Stadtteil Niederbieber	
Hotel	Seite 57
Ferienwohnungen	Seite 58
10 Stadtteil Oberbieber	
Ferienwohnungen	Seite 60
11 Stadtteil Rodenbach	
Privatzimmer	Seite 62 und 63
Ferienwohnung	Seite 64
13 Stadtteil Torney	
Ferienwohnung	Seite 66
Anfahrt	Seite 67



Willkommen in Neuwied

In Neuwied kommt keine Langeweile auf! Ob man sich in seiner Freizeit aktiv betätigen möchte, kulturell interessiert ist oder mit seinen Kindern einen abwechslungsreichen Tag erleben will - die Deichstadt bietet für jeden etwas.

Wie wäre es mit einem Besuch im größten Zoo von Rheinland-Pfalz, einer Wanderung auf einem der zahlreichen Wanderwege, einem entspannten Tag im Allwetterbad Deichwelle oder im Wasserpark Feldkirchen, einem Abstecher in eines unserer Museen oder einem Blick ins Deichinformationszentrum?

Ein Juwel des Spätbarocks und ganz sicher einen Besuch wert ist Schloss Engers mit seinen vielseitigen Angeboten und Einrichtungen, wie Rhein Vokal oder die Villa Musica. Und die Abtei Rommersdorf im Neuwieder Stadtteil Heimbach-Weis bietet von Mai bis Juli für die Kreuzgangkonzerte und Freilichtfestspiele eine einzigartige Kulisse.

Lassen Sie sich überraschen von der Vielfalt, die Ihnen unsere Stadt am Mittelrhein bietet!

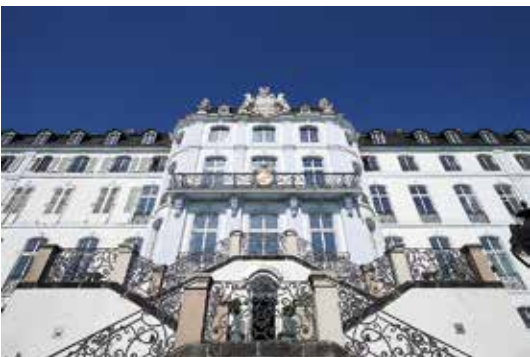

Legende und Bedeutung der Piktogramme

	Allergikerzimmer		Klimaanlage
	Bettwäsche vorhanden		Nichtraucher Zimmer/Wohnung
	Fernseher im Zimmer/Wohnung		Telefon im Zimmer/Wohnung
	Kinderbett		Safe im Zimmer/Wohnung

	Aufzug		Liegewiese
	Behindertenfreundlich ¹		Parkplatz
	Behindertengerecht ²		Parkplatz mit Garage
	Café im Haus		Rad- und Wanderwege
	Fahrradunterstand		Restaurant
	Fahrradverleih für Gäste		Rezeption 24h besetzt
	Garten		Sauna
	Gepäckservice		Terrasse/Balkon
	Haustiere erlaubt		Waschmaschine
	Historisches Gebäude		WLAN/Internetzugang
	Konferenzräume		Zentrumsnähe

¹ Behinderter benötigt Hilfe

² Behinderter kann sich alleine zurecht finden

Die Preisangaben aller Ferienwohnungebn beinhalten bereits die Endreinigung.

 Zimmerservice

Die Stadt Neuwied und ihre Stadtteile

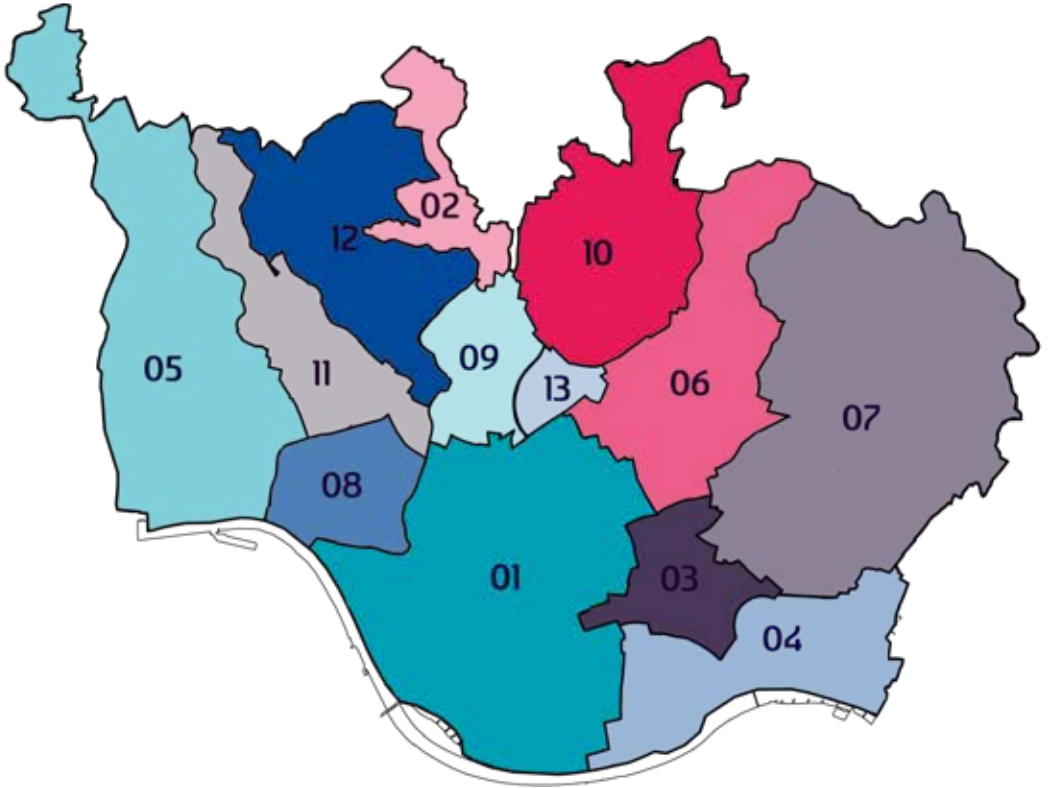

Legende:

- 01: Innenstadt
- 02: Altwied
- 03: Block
- 04: Engers
- 05: Feldkirchen
- 06: Gladbach

- 07: Heimbach-Weis
- 08: Irlich
- 09: Niederbieber
- 10: Oberbieber
- 11: Rodenbach
- 12: Segendorf
- 13: Torney

Veranstaltungen in Neuwied



Neuwied ist immer eine Reise wert und es bieten sich folgende Termine besonders an:

Januar:

Neujahrskonzert

In der ersten Woche wird das neue Jahr mit dem Neujahrskonzert in der Stadthalle Heimathaus begrüßt.

Festival der Currywurst

Hier geht es um die Wurst, genau gesagt um die Currywurst. Und die hat augenscheinlich so etwas wie Kultstatus. Immer ausgefallener wurden im Laufe der Jahre die Rezepte.

Immer das letzte Wochenende im Januar oder Anfang Februar



April:

Gartenmarkt

12.000 Quadratmeter Kulturraum Garten mitten in der Innenstadt von Neuwied. Eine Oase für Garten- und Dekofreunde.



Mai:

Kreuzgang Konzerte

Konzerte unterschiedlichster Musikrichtungen in historischen Gemäuern

Pfingsten:

Heddendorfer Pfingstkirmes

auf der Kirmeswiese

Juni/Juli

Rommersdorf Festspiele

Theater, Kabarett, Konzerte, Lesungen Open Air oder in der Abteilkirche
Hier ist für jeden etwas dabei.





Juli

Deichstadtfest

Während des Deichstadtfests verwandelt sich der Neuwieder Luisenplatz in eine bunte Festmeile mit kostenfreier Livemusik auf mehreren Bühnen.
2. Wochenende im Juli



Französischer Markt

Hier kann man sich in der Deichstadt wie „Gott in Frankreich“ fühlen.
4. Wochenende im Juli

August

Creole Sommer

Hier wird musikalische Vielfalt in den Goetheanlagen geboten.
Letztes Wochenende im August



Oktober

Neuwieder Markttag

Nicht nur für kulinarisch Interessierte ist der Bauern- und Gourmetmarkt ein Muss, auch die Pflanzenliebhaber kommen auf ihre Kosten.
Zweites Wochenende im Oktober

November/ Dezember

Knuspermarkt

Zahlreiche Hütten in Lebkuchen-Optik mit lokalen Produkten und Handgemachtem laden zum Shoppen ein sowie Gastronomiestände zum Verweilen. Kinder begeistert immer wieder das Kinderknusperland.
Göffnet ab Montag nach Totensonntag bis zum 23. Dezember



01 Innenstadt

Sehenswürdigkeiten

- 1 Schloss Neuwied
- 2 Schlosstheater u. Maximilian zu Wied Denkmal
- 3 Mahnmal Synagoge
- 4 STADTGALERIE in der ehem. Mennonitenkirche aus dem Jahre 1768 Neuwied
- 5 Neuwieder Deich - Deichinformationszentrum
- 6 Schärjer-Denkmal
- 7 Zollhaus
- 8 Altes Brauhaus (B 80)
- 9 Historisches Rathaus
- 10 Marktfrauen Denkmal
- 11 Ev. Marktkirche
- 12 Alter Trinwasserbrunnen
- 13 Roentgenhaus
- 14 Herrnhuter Viertel
- 15 Goethe-Anlagen
- 16 ehemalige Zinzendorfschule (food akademie Neuwied GmbH)
- 17 Carmen Sylva Garten
- 18 Alter Friedhof
- 19 Roentgenmuseum und Raiffeisendenkmal
- 20 Moltkeplatz Kreisständehaus
- 21 Katholische St. Matthiaskirche
- 22 Stadthalle Heimathaus
- 23 Schlosspark

Unterkünfte

- 1 City Hotel
- 2 Flipperhotel
- 3 food hotel Neuwied**** und Gästehaus
- 4 Hotel-Restaurant Germania
- 5 Hotel Imota
- 6 Ingrid Raffauf-Müller Privatzimmer und Ferienwohnung
- 7 Ferienwohnung „Alte Destillerie“ - Atelier und Loft
- 8 Ferienwohnung Gaffron-Bohl
- 9 Ferienwohnung Grunewald
- 10 Ferienwohnung Neitzert
- 11 Ferienwohnung Odenhausen 1 + 2
- 12 Ferienwohnung Pesch



E-Bike-Ladestation



01 Innenstadt

City Hotel

Hotel garni, Frühstücksbuffet, alle Nichtraucherzimmer, alle Zimmer mit Du/WC, Föhn, Sat-TV, Telefon und WLAN-Internet-Anschluss, Kinderbett auf Wunsch, Wäscheservice, Abstellplätze für Fahrräder, Restaurant in der Nähe, Hunde erlaubt, Bezahlung: VISA, Mastercard, American Express, Girocard, bar, kostenpflichtige Parkplätze am Haus

6 Einzelzimmer
16 Doppelzimmer
3 Dreibettzimmer

Einzelzimmer:
Doppelzimmer:
Dreibettzimmer:
inklusive Frühstück

80 € / Nacht
100 € / Nacht
140 € / Nacht

Email: info@cityhotelneuwied.de
 Internet: www.cityhotelneuwied.de

City Hotel

Marktstr. 97-99
 56564 Neuwied
 Tel.: 02631 825280
 Fax: 02631 82528222



01 Innenstadt

Flipperhotel

Das Flipperhotel ist weltweit das erste und einzige Themenhotel seiner Art. Angelehnt an Motive von berühmten Flipperautomaten sind die verschiedenen Themenzimmer anspruchsvoll gestaltet. Das erste und größte Flippermuseum in Deutschland liegt in unmittelbarer Nähe.

Ausstattung: Wohnschlafräume, Dusche/WC, Balkon, WLAN, Flachbildschirm, Restaurants in der Nähe, Verleih von Bonanza-Rädern, 2 Ladestationen für Elektrofahrzeuge der Hotelgäste, 1 exklusiv für Tesla und 1 für Elektroautos Typ 2 Lader

Email: info@flipperhotel.de
Internet: www.flipperhotel.de

Flipperhotel
Hermannstraße 9
56564 Neuwied
Tel.: 02631 358183
Mobil: 0162 6360157



1 Einzelzimmer
1 Doppelzimmer
1 Suite bis 4 Personen

Einzelzimmer: ab 49 € / Nacht
Doppelzimmer: ab 89 € / Nacht
Suite: ab 119 € / Nacht



01 Innenstadt

food hotel Neuwied

Modern. Individuell. Einzigartig. Wohnen im food hotel in Neuwied. Das Supermarkt-Themenhotel ist Ihr idealer Ausgangspunkt für Ihren Wanderurlaub. Ihre Städtereise. Ihre Auszeit vom Alltag. Erkunden Sie vielfältige Attraktionen und faszinierende Landschaften im Umkreis von Neuwied.

In 113 Zimmer in 5 Kategorien finden Sie Ihren Rückzugsort. Ihr Zuhause auf Zeit. Die Supermarkt-Themenzimmer entführen Sie in Ihr einzigartiges Hotelerlebnis. Jedes Hotelzimmer mit seiner eigenen Note. Im individuellen Design von unseren Paten aus der Lebensmittelwirtschaft.

Email: info@food-hotel.de

Internet: www.food-hotel.de

food hotel Neuwied GmbH

Langendorfer Str. 155/157

56564 Neuwied

Tel.: 02631 82520

Fax: 02631 8252444

Einzelzimmer: ab 84,98 € / Nacht

Doppelzimmer:
Standard Doppelzimmer ab 114,97 € / Nacht

Supermarkt-Themenzimmer
ab 124,97 € / Nacht

Frühstück auf Wunsch: 19,99 € / p. P. / Tag
Brunch: 34,99 €



01 Innenstadt

Hotel-Restaurant Germania

Dusche/WC, Kinderbett auf Wunsch, Föhn und TV in jedem Zimmer, Terrasse, Grillmöglichkeit, Abstellplätze für Fahrräder, Parkplatz, Restaurant im Haus, Seminarraum im Restaurant bis zu 40 Personen. Abholen vom Bahnhof

6 Zimmer

Einzelzimmer:	55 € / Nacht
Doppelzimmer:	70 € / Nacht
Dreibettzimmer:	85 € / Nacht

Internet:

www.hotel-restaurant-germania.de

Hotel-Restaurant Germania

Scharnhorststr. 8 d

56564 Neuwied

Tel.: 02631 357016

Fax: 02631 357090



01 Innenstadt

Hotel Imota

Frühstücksbuffet, Nichtraucherzimmer, Zimmer mit Du/WC, Föhn, Sat-TV, hauseigene Parkplätze, Haustiere nicht gestattet

Seminarraum klein (bis 20 Personen) und groß (bis 100 Personen) mit Beamer, Bar (auch für private Anlässe mietbar) und ein syrisch-orientalisches Restaurant

87 Betten
52 Einzelzimmer
13 Doppelzimmer
3 Dreibettzimmer

Einzelzimmer: 55 € / Nacht
Doppelzimmer: 85 € / Nacht
Dreibettzimmer: 115 € / Nacht

Frühstück auf Wunsch: 9,50 € / p.P. / Nacht

Email: info@hotel-imota.com

Internet: www.hotel-imota.com

Hotel Imota

Wilhelm-Leuschner-Str. 12

56564 Neuwied

Tel.: 02631 941050

Fax: 02631 9410569



01 Innenstadt

Ingrid Raffauf-Müller Privatzimmer und Ferienwohnung

Privatzimmer:

Wohnschlafraum, Dusche und WC im Flur, inkl. Strom/Wasser/Heizung, Kochecke mit Geschirr, Parkplätze und Restaurant in der Nähe

Ferienwohnung:

1 Schlafzimmer, Küche mit Sitzmöglichkeit, Geschirr, Backofen, Herd, Kühlschrank, Mikrowelle und Spülmaschine, Fernseher, Dusche/WC, Balkon, inkl. Handtücher und Bettwäsche, Strom/Wasser/Heizung, Internet, Nichtraucher, Fahrradabstellraum, Restaurant befindet sich in der Nähe

Email: Ingrid.Raffauf-Mueller@gmx.net

Ingrid Raffauf-Müller

Dierdorfer Str. 28

56564 Neuwied

Tel.: 02631 959297

Mobil: 0179 1120278



1 Zimmer mit 1 Einzelbett

1 Person: 20 € / Nacht
bei Aufenthalt von weniger als 4 Tagen

1 Person: 22 € / Nacht
ohne Frühstück

30 qm (1 ZKB) für max. 1 Person

1 Person: 35 € / Nacht
Bei längerem Aufenthalt Angebot anfordern

Mindestaufenthalt: 3 Nächte



01 Innenstadt

Ferienwohnung „Alte Destillerie“ 1 – Atelier

Offene, helle Wohnung im ausgebauten Dach eines denkmalgeschützten Gebäudes, zentrale Lage. Wohnschlafraum, Wohnesszimmer, Küche mit Backofen, Herd, Kühlschrank, Spülmaschine und Geschirr, Fernseher, Dusche/WC, inkl. Handtücher/ Bettwäsche, Strom/Wasser/Heizung, Internet, Faxanschluss/Modem, Nichtraucher, Restaurants befinden sich in der Nähe

**72 qm, 3 Zimmer, 1 Schlafzimmer,
1 bis 4 Personen**

2 Personen: 165 € / Nacht
je weitere Nacht: 90 € / Nacht
je weitere Person: 10 € / Nacht

Wochenpreis:
2 Personen: 665 €
je weitere Person: 80 €

Email: alte-destillerie@web.de
 Internet: www.alte-destillerie.de

Dr. med. Jörg Greive

Niederfelder Weg 14

56076 Koblenz

Mobil: 0170 4414607

Adresse der Ferienwohnung:

Pfarrstraße 26

56564 Neuwied



01 Innenstadt

Ferienwohnung „Alte Destillerie“ 2 – Loft

Großzügige, offene Wohnung unterm Dach in einem der schönsten historischen Gebäude der Stadt, zentrale Lage. Betten auf der Empore und in einer Kuschelecke, Küche mit Backofen, Herd, Kühlschrank, Spülmaschine und Geschirr, Fernseher, Dusche/WC, inkl. Handtücher/Bettwäsche, Strom/Wasser/Heizung, Internet, Faxanschluss/Modem, Nichtraucher, Restaurants befinden sich in der Nähe

52 qm, 1 bis 4 Personen

2 Personen: 165 € / Nacht
je weitere Nacht: 90 € / Nacht
je weitere Person: 10 € / Nacht

Wochenpreis:
2 Personen: 665 €
je weitere Person: 80 €

Email: alte-destillerie@web.de
 Internet: www.alte-destillerie.de

Dr. med. Jörg Greive

Niederfelder Weg 14

56076 Koblenz

Mobil: 0170 4414607

Adresse der Ferienwohnung:

Pfarrstraße 26

56564 Neuwied



01 Innenstadt

Ferienwohnung Gaffron-Bohl

Wohnschlafraum, Schlafzimmer, Küche, Dusche/WC, Wäsche, inkl. Strom/Wasser/Heizung, Nichtraucher, Fahrradabstellraum, Restaurant in der Nähe, 15 Minuten vom Bahnhof

60 qm (2 Räume), bis 3 Personen

Bis 3 Nächte:

1 Person: 45 € / Nacht

2 Personen: 60 € / Nacht

je weitere Person: 15 € / Nacht

Ab 4 Nächte:

1 Person: 40 € / Nacht

2 Personen: 55 € / Nacht

je weitere Person: 10 € / Nacht

7 Nächte bleiben - 6 Nächte zahlen.

Ferienwohnung Gaffron-Bohl

Seminarstr. 9

56564 Neuwied

Tel.: 02631 24207



01 Innenstadt

Ferienwohnung Grunewald

1 Schlafzimmer, Wohnzimmer mit Schlafmöglichkeit, Küche mit Essecke, Backofen, Herd und Kühlschrank, Bad/WC, Garten, Hunde erlaubt, Nichtraucher, inkl. Wäsche, Strom/Wasser/Heizung, Grillmöglichkeit, Fahrradabstell-Gelegenheit, Restaurant in der Nähe, Abholen vom Bahnhof

60 qm (2 ZKB), 1 bis 4 Personen

1 bis 2 Personen: ab 50 € / Nacht
je weitere Person: ab 15 € / Nacht

Wochenpreis:
1 bis 2 Personen: 300 €

Mindestaufenthalt: 2 Nächte

Email: fewo.grunewald@gmail.com

Familie Grunewald

Hermannstr. 58

56564 Neuwied

Tel.: 02631 20348

Mobil: 0157 72517448



01 Innenstadt

Ferienwohnung Neitzert

3 Wohnschlafräume, Küche mit Esszimmer, Mikrowelle und Kaffeemaschine, Dusche/WC, Balkon, hundefreundlich, Nichtraucher, inkl. Strom/Wasser/Heizung, Internet-Anschluss, Restaurant in der Nähe

80 qm (3 Räume), 3 bis 5 Personen

2 Personen:	70 € / Nacht
je weitere Person:	10 € / Nacht
1 Kind bis 12 Jahre:	frei
je weiteres Kind:	5 € / Nacht

Wochenpreis:	
2 Personen:	420 €

Mindestaufenthalt:	3 Nächte
---------------------------	-----------------

Email: ingrid.neitzert@web.de

Ingrid Neitzert

Eduard-Verhülsdonk-Str. 3

56564 Neuwied

Tel.: 02631 946753

Fax: 02631 946754



01 Innenstadt

Ferienwohnung Odenhausen I

Schlafzimmer, Wohnschlafraum (Schlafcouch), Fernseher, Küche, Bad-Dusche/WC, inkl. Wäsche, Strom/Heizung/Wasser, Internetanschluss (WLAN), Waschmaschine und Trockner gegen Gebühr, Nichtraucherwohnung, keine Haustiere
weitere Bilder sowie Grundriss der Wohnung auf unserer Homepage

**50 qm (2 Räume mit offener Küche),
max. 2 Personen**

1 bis 2 Personen: 280 € / Woche
je weitere Woche: 250 € / Woche

**Preis für Schüler auf Anfrage
längere Anmietung auf Anfrage**

Mindestaufenthalt: 1 Woche

Email: kodenhausen@t-online.de
Internet: www.neuwied-ferienwohnung.de

Fam. Odenhausen

Reckstr. 17

56564 Neuwied

Tel.: 02631 26869

Mobil: 0171 7579111 und 0171 6002220

Fax: 02631 355315



01 Innenstadt

Ferienwohnung Odenhausen 2

Schlafzimmer, Wohnschlafraum (2 Einzelbetten und Schlafcouch), Fernseher, Küche, Bad-Dusche/WC, Wäsche, inkl. Strom/Wasser/Heizung, Internetanschluss (WLAN), Waschmaschine und Trockner gegen Gebühr, Nichtraucherwohnung, keine Haustiere

weitere Bilder sowie Grundriss der Wohnung auf unserer Homepage

ca. 40 qm, max. 2 Personen

1 bis 2 Personen: 280 € / Woche
je weitere Woche: 250 € / Woche

Preis für Schüler auf Anfrage
längere Anmietung auf Anfrage

Mindestaufenthalt: 1 Woche

Email: kodenhausen@t-online.de

Internet: www.neuwied-ferienwohnung.de

Fam. Odenhausen

Reckstr. 17

56564 Neuwied

Tel.: 02631 26869

Mobil: 0171 7579111 und 0171 6002220

Fax: 02631 355315



01 Innenstadt

Ferienwohnung Pesch

Kleines Schlafzimmer mit Einzelbett, gemütliches Wohnzimmer mit Schlafcouch, Küche mit Kühlschrank, Herd, Backofen, Mikrowelle und Kaffeemaschine, Du/WC, Balkon, TV mit Kabelanschluss, inkl. Internet, Bettwäsche, Handtücher, Nichtraucherwohnung, keine Haustiere.

Einkaufsmöglichkeit, Restaurant, Deichwelle, Stadion und Eishalle in der Nähe

Email: fewopesch@t-online.de

Internet: www.ferienwohnung-neuwied.eu

Willi und Agnes Pesch

Burgtorstraße 16

56567 Neuwied

Tel.: 02631 55868

Mobil: 0175 3303973



38 qm (2 Räume), bis 2 Personen

1 Person: 45 € / Nacht
eine weitere Person: + 15 € / Nacht

Wochenpreis:
1 Person: 250 €
eine weitere Person: + 70 €

Mindestaufenthalt: 3 Nächte
bei längerem Aufenthalt Angebot anfordern

Adresse der Ferienwohnung:

Im Hessel 8

56564 Neuwied



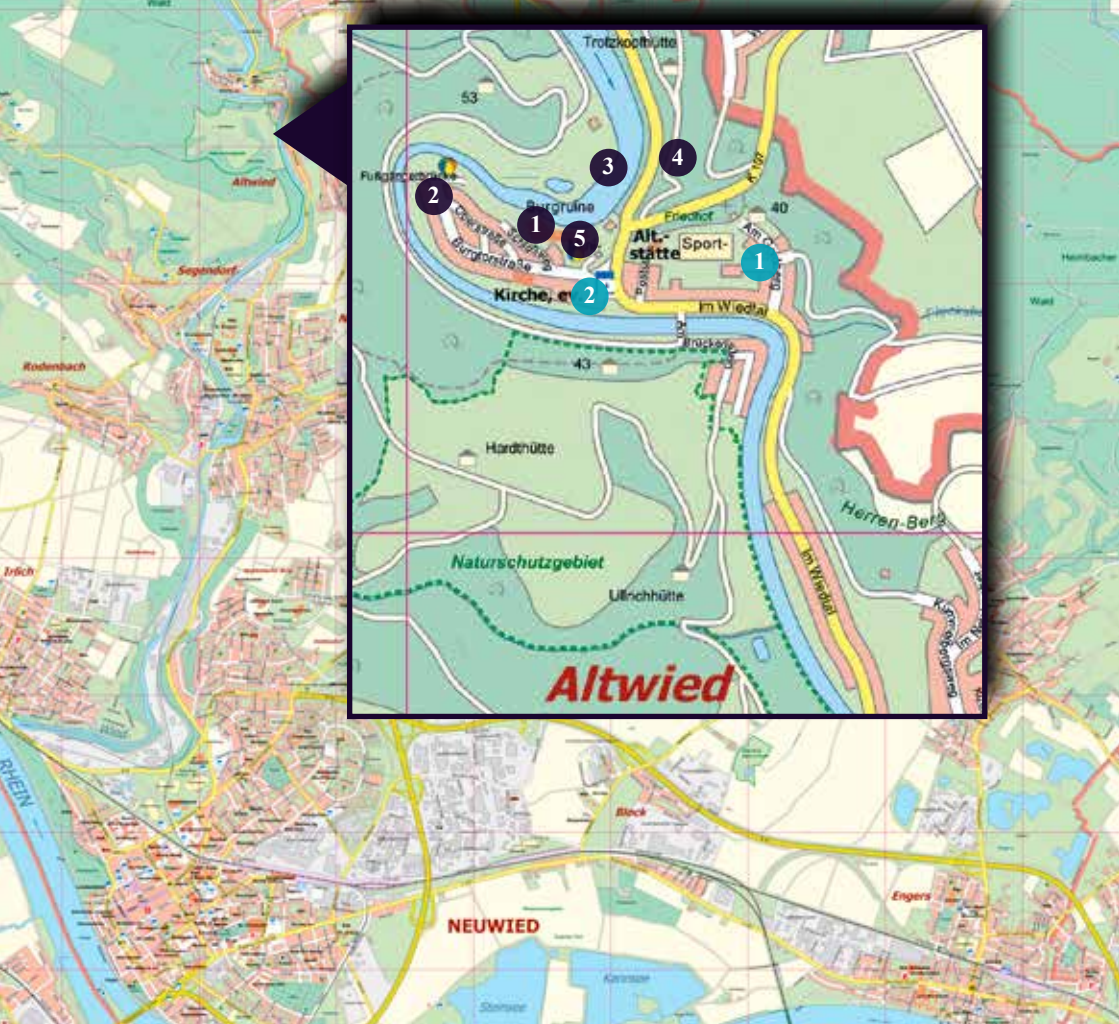

02 Altwied

Sehenswürdigkeiten

- 1 Burgruine
- 2 Historischer Ortskern
- 3 Wasserkraftwerk
- 4 Römischer Grenzwall Limes
- 5 Minigolf

Unterkünfte

- 1 Pension Goldberg
- 2 Ferienwohnungen
- Steakhaus Neuwied 1- 3

Angrenzende Wanderwege:

- Rheinsteig
- Wiedwanderweg
- Fürstenweg
- Rheinhöhenweg

02 Altwied

Ferienwohnung „Pension Goldberg“

Schlafzimmer, Wohnzimmer, Esszimmer, Geschirr, Frühstücksangebot, Dusche/WC, inkl. Wäsche, Strom/Wasser/Heizung, Nichtraucher, Dachterrasse, Grillmöglichkeit, Fahrradabstellraum, Autostellplatz, Restaurant in der Nähe, Abholen vom Bahnhof, 300 Meter vom Rheinsteig und dem Wiedwanderweg entfernt

ca. 60 qm (4 Räume), bis 3 Personen

1 Person:

ab 40 € / Nacht

2 Personen:

ab 53 € / Nacht

je weitere Person:

ab 10 € / Nacht

Frühstück nach Absprache

Email: helene52m@yahoo.de

Internet: www.pension-goldberg.de

Rudolf Marc

Am Goldberg 8

56567 Neuwied

Tel.: 02631 55987

Mob.: 0157 84448891



02 Altwied

Ferienwohnungen „Steakhaus Neuwied“ 1

Neu erstellte Ferienwohnungen im idyllisch gelegenen Wiedtal unterhalb der Burgruine Altwied. Nichtraucherwohnung. Direkt gelegen am Rheinsteig, Fürstenweg und Wiedwanderweg, Busverbindung und großer Parkplatz am Haus, vor der Tür gibt es einen Minigolfplatz, Restaurant im Haus vorhanden, Abholen vom Bahnhof.

90 qm (4 Räume), für 1 - 5 Personen

2 Personen:

80 € / Nacht

je weitere Person:

15 € / Nacht

Kinder bis 6 Jahre:

kostenlos

Frühstück auf Wunsch

Wochenpreis auf Anfrage

Kinderbett auf Wunsch

Hunde nach Absprache

Email: info@das-steakhaus-altwied.de

Internet: www.das-steakhaus-altwied.de

Das Steakhaus Altwied

Im Wiedtal 62

56567 Neuwied

Tel.: 02631 957595



02 Altwied

Ferienwohnungen „Steakhaus Neuwied“ 2

Neu erstellte Ferienwohnungen im idyllisch gelegenen Wiedtal unterhalb der Burgruine Altwied. Nichtraucherwohnung. Direkt gelegen am Rheinsteig, Fürstenweg und Wiedwanderweg, Busverbindung und großer Parkplatz am Haus, vor der Tür gibt es einen Minigolfplatz, Restaurant im Haus vorhanden, Abholen vom Bahnhof.

60 qm (3 Räume), bis 3 Personen

2 Personen:

65 € / Nacht

je weitere Person:

15 € / Nacht

Frühstück auf Wunsch

Wochenpreis auf Anfrage

Kinderbett auf Wunsch

Hunde nach Absprache

Email: info@das-steakhaus-altwied.de

Internet: www.das-steakhaus-altwied.de

Das Steakhaus Altwied

Im Wiedtal 62

56567 Neuwied

Tel.: 02631 957595



02 Altwied

Ferienwohnungen „Steakhaus Neuwied“ 3

Neu erstellte Ferienwohnungen im idyllisch gelegenen Wiedtal unterhalb der Burgruine Altwied. Nichtraucherwohnung. Direkt gelegen am Rheinsteig, Fürstenweg und Wiedwanderweg, Busverbindung und großer Parkplatz am Haus, vor der Tür gibt es einen Minigolfplatz, Restaurant im Haus vorhanden, Abholen vom Bahnhof.

70 qm (3 Räume), bis 3 Personen

2 Personen:

70 € / Nacht

je weitere Person:

15 € / Nacht

Frühstück auf Wunsch

Wochenpreis auf Anfrage

Kinderbett auf Wunsch

Hunde nach Absprache

Email: info@das-steakhaus-altwied.de

Internet: www.das-steakhaus-altwied.de

Das Steakhaus Altwied

Im Wiedtal 62

56567 Neuwied

Tel.: 02631 957595





04 Engers

Sehenswürdigkeiten

- 1 Historischer Ortskern
- 2 Landesmusikakademie
- 3 Planetenlehrpfad
- 4 Rheinradweg
- 5 Schloss mit Villa Musica

Unterkünfte

- 1 Euro-Hotel Fink
- 2 Landesmusikakademie RLP
- 3 Hotel Zur Schlossschenke
- 4 Ferienhaus „Ferien am Rhein“ Maria
- 5 Ferienhaus „Ferien am Rhein“ Beethoven
- 6 Ferienwohnung „Ferien am Rhein“ 1 - 3
- 7 Ferienwohnung „Ferien am Rhein“
Marlene + Friedrich
- 8 Ferienwohnung Jobi Wambach
- 9 Ferienwohnungen Kirschhöfer-Blum

04 Engers

Euro-Hotel Fink

Hotel mit familiär geführtem Restaurant, Zimmer mit Dusche, WC und TV/Telefon, reichhaltiges Frühstücksbuffet, kostenloses WLAN, Lift, Nichtraucherzimmer, großer Parkplatz am Haus

100 Betten

55 Zimmer

Einzelzimmer:

68 bis 78 € / Nacht

Doppelzimmer:

105 bis 125 € / Nacht

Email: info@euro-hotel-fink.de

Internet: www.euro-hotel-fink.de

Euro Hotel Fink

Werner-Egk-Str. 2

56566 Neuwied

Tel.: 02622 9280



04 Engers

Landesmusikakademie Rheinland-Pfalz

Durch die Erweiterung der Landesmusikakademie und Anmietung weiterer Übernachtungszimmer im Schloss Engers und der Residenz können wir nun über 52 Zimmer und 124 Betten verfügen.

Alle Zimmer mit Dusche/WC, z. T. behindertengerecht, freier Internetanschluss, Fahrstühle, Aufenthaltsräume, Tagungstechnik, kostenfreie Parkplätze in der Nähe

124 Betten

52 Zimmer

Einzelzimmer: zwischen 45 € und 65 € / Nacht

Doppelzimmer: zwischen 58 € und 78 € / Nacht

Mehrbettzimmer:

zwischen 70,50 € und 90,50 € / Nacht

Email: info@landesmusikakademie.de

Internet: www.landemusikakademie.de

Landesmusikakademie Rheinland-Pfalz

Am Heinrichhaus 2

56566 Neuwied

Tel.: 02622 90520

Fax. 02622 905252

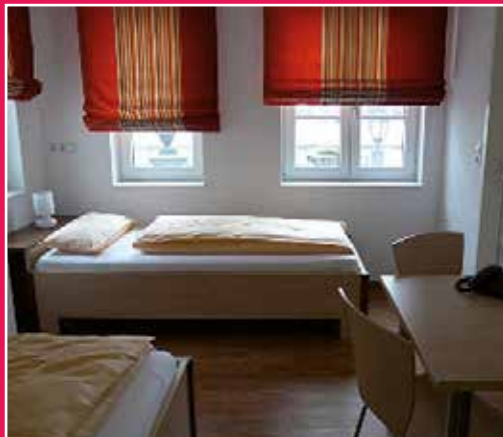

04 Engers

Hotel Zur Schloss-Schenke

Hotel mit Restaurant, Übernachtung buchbar mit Frühstück, Zimmer mit Dusche und WC, Nichtraucherzimmer, WLAN, Fernseher, Kinderbett auf Wunsch, kostenfreie Parkmöglichkeiten in der Nähe

Email: info@schloss-schenke-engers.de
Internet: www.schloss-schenke-engers.de

Hotel Zur Schloss-Schenke

Alte Schlosstr. 5

56566 Neuwied

Tel.: 02622 9756782

Fax: 02622 9755345

Mob.: 0179 2204218



15 Betten

8 Zimmer

Einzelzimmer:	62 € / Nacht
DZ zur Einzelnutzung:	79 € / Nacht
Doppelzimmer:	93 € / Nacht
Familienzimmer (3-Bett-Zimmer):	123 € / Nacht
als DZ- Nutzung:	93 € / Nacht
als EZ-Nutzung:	79 € / Nacht
exklusive Frühstück	

Frühstück:	7 € / p.P. / Nacht
Kinder bis 6 Jahre:	Frühstück frei

Auf Wunsch Kinderbett:	10 € / Nacht
Haustiere einmalig:	10 € / Zimmer



04 Engers

„Ferien am Rhein“ Ferienhaus „Beethoven“ mit Garten

Das Ferienhaus „Beethoven“ ist ein gemütliches Reihenendhaus mit großer Terrasse, Lounge-Ecke und einem großen hundfreundlichen, eingezäunten Garten. Es verfügt über zwei separate Schlafzimmer mit je einem Doppelbett (1 x Kingsize, 1x Queen-size), inklusive Bettwäsche und Handtücher, Reisekinderbett optional, Spül- und Waschmaschine.

Einfamilienhaus mit Garten

ca. 85 qm, 4 Räume, max. 4 Personen

2 Personen: **90 € / Nacht**
je weitere Person: **15 € / Nacht**
Ermäßigter Wochen- und Monatspreis auf Anfrage

Mindestaufenthalt: **2 Nächte**

Email: beethoven@ferienamrhein.de

Internet: www.ferienamrhein.de

Margit Daniel

Ferienwohnungen

„Ferien am Rhein“

56566 Neuwied

Mob.: 0171 6256780 und 0163 1840611

Adresse der Ferienwohnung

Beethovenstr. 6

56566 Neuwied



04 Engers

„Ferien am Rhein“ Ferienhaus „Maria“ mit Gartenpavillon

Das Ferienhaus „Maria“ verfügt über die beiden Ferienwohnungen Matthias und Christine, wobei letztere noch renoviert wird. Die Ferienwohnung Matthias (Erdgeschoss) hat 1 x Doppelbett und 2 x Einzelbetten (1 x Schlafzimmer, 1 x Wohnschlafzimmer), Christine 1 x Doppelbett im Schlafzimmer. Beide Ferienwohnungen sind inklusive Bettwäsche und Handtücher, Reisekinderbett optional, Spül- und Waschmaschine, Gartennutzung mit Gartenpavillon.

Email: info@ferienamrhein.de
Internet: www.ferienamrhein.de

Marlene und Thomas Focke GbR
Ferienwohnungen
„Ferien am Rhein“
56566 Neuwied
Mob.: 0171 6256780 und 0175 5957070

Ferienwohnung Matthias
ca. 65 qm, 4 Räume, max. 4 Personen

Ferienwohnung Christine
ca. 45 qm, 3 Räume, max. 2 Personen

2 Personen: 55 € / Nacht
je weitere Person: 15 € / Nacht
Ermäßigter Wochen- und Monatspreis auf Anfrage

Mindestaufenthalt: 2 Nächte

Adresse der Ferienwohnung
Neuwieder Straße 50
56566 Neuwied



04 Engers

„Ferien am Rhein“ Ferienwohnung 1. „Rheintal“

Direkt am Rhein, neben Schloss Engers und der Landesmusikakademie Rheinland-Pfalz. Die Ferienwohnung (Hochparterre) hat einen schönen Rhein- und Eifelblick, 1 x Doppelbett, 2 x Einzelbetten und Doppel-Schlafcouch (1 x Schlafzimmer, 1 x Wohnschlafzimmer), inklusive Bettwäsche und Handtücher, Reisekinderbett optional, Spül- und Waschmaschine, Parkplatz vorhanden.

ca. 60 qm, 4 Personen (max. 6 Personen)

2 Personen: 65 € / Nacht
je weitere Person: 10 € / Nacht
Ermäßigter Wochen- und Monatspreis auf Anfrage

Mindestaufenthalt: 2 Nächte

Kinderermäßigung

Email: info@ferienamrhein.de
 Internet: www.ferienamrhein.de

Marlene und Thomas Focke GbR

Ferienwohnungen
 „Ferien am Rhein“
 56566 Neuwied
 Mob.: 0171 6256780

Adresse der Ferienwohnung

Am Heinrich-Haus 9
 56566 Neuwied



04 Engers

„Ferien am Rhein“ Ferienwohnung 2. „Rheingold“

Direkt am Rhein, neben Schloss Engers und der Landesmusikakademie Rheinland-Pfalz. Die Ferienwohnung (Obergeschoss) hat einen schönen Rhein- und Eifelblick, 1 x Doppelbett, 2 x Einzelbetten und Doppel-Schlafcouch (1 x Schlafzimmer, 1 x Wohnschlafzimmer), inklusive Bettwäsche und Handtücher, Reisekinderbett optional, Spül- und Waschmaschine, Parkplatz vorhanden.

ca. 60 qm, 4 Personen (max. 6 Personen)

2 Personen: 65 € / Nacht
je weitere Person: 10 € / Nacht
Ermäßigter Wochen- und Monatspreis auf Anfrage

Mindestaufenthalt: 2 Nächte

Kinderermäßigung

Email: info@ferienamrhein.de
 Internet: www.ferienamrhein.de

Marlene und Thomas Focke GbR
 Ferienwohnungen
 „Ferien am Rhein“
 56566 Neuwied
 Mob.: 0171 6256780

Adresse der Ferienwohnung
 Am Heinrich-Haus 9
 56566 Neuwied



04 Engers

„Ferien am Rhein“ Ferienwohnung 3. „Rheinromantik“

Direkt am Rhein, neben Schloss Engers und der Landesmusikakademie Rheinland-Pfalz. Dachgeschoss Massionett. Schöner Rhein- und Eifelblick. Romantische und gemütliche Ferienwohnung mit 3 separaten Schlafzimmern (3 x Doppelbett), inklusive Bettwäsche und Handtücher, Reisekinderbett optional, Spül- und Waschmaschine, Parkplatz vorhanden.

ca. 70 qm, 5 Räume, bis max. 6 Personen

2 Personen: 70 € / Nacht
je weitere Person: 10 € / Nacht
Ermäßigter Wochen- und Monatspreis auf Anfrage

Mindestaufenthalt: 2 Nächte

Kinderermäßigung

Email: info@ferienamrhein.de
 Internet: www.ferienamrhein.de

Marlene und Thomas Focke GbR

Ferienwohnungen
 „Ferien am Rhein“
 56566 Neuwied
 Mob.: 0171 6256780

Adresse der Ferienwohnung

Am Heinrich-Haus 9
 56566 Neuwied



04 Engers

„Ferien am Rhein“ Ferienwohnung Friedrich

Das 1780 gebaute Fachwerkhaus liegt in direkter Nähe zum Rhein in der mittelalterlichen Gasse „Helle“.

Gemütliche Ferienwohnung mit 3 separaten Schlafzimmern (2 x Doppelbett und ein Einzelbett), inklusive Bettwäsche und Handtücher, Reisekinderbett optional, Spül- und Waschmaschine, Parkplatz vorhanden.

Email: info@ferienamrhein.de
Internet: www.ferienamrhein.de

Marlene und Thomas Focke GbR
Ferienwohnungen
„Ferien am Rhein“
56566 Neuwied
Mob.: 0171 6256780

Ferienwohnung für max. 5 Personen

2 Personen: **60 €**
je weitere Person: **10 € / Nacht**
Ermäßigter Wochen- und Monatspreis auf Anfrage

Mindestaufenthalt: 2 Nächte

Kinderermäßigung

Adresse der Ferienwohnung
Hell 1
56566 Neuwied



04 Engers

„Ferien am Rhein“ Ferienwohnung Marlene

Das 1780 gebaute Fachwerkhaus liegt in direkter Nähe zum Rhein in der mittelalterlichen Gasse „Helle“.

Helles Ferienappartement mit einem Doppelbett, inklusive Bettwäsche und Handtücher, Reisekinderbett optional, Spül- und Waschmaschine, Parkplatz vorhanden.

Email: info@ferienamrhein.de
Internet: www.ferienamrhein.de

Marlene und Thomas Focke GbR
Ferienwohnungen
„Ferien am Rhein“
56566 Neuwied
Mob.: 0171 6256780

Ferienwohnung für 2 Personen

2 Personen: **55 €**

Ermäßigter Wochen- und Monatspreis auf Anfrage

Mindestaufenthalt: 2 Nächte

Kinderermäßigung

Adresse der Ferienwohnung
Hell 1
56566 Neuwied



04 Engers

Ferienwohnung Jobi Wambach

2 Schlafzimmer, Wohnesszimmer, Küche mit Geschirr, Mikrowelle, Spülmaschine, Bad mit Dusche und WC, Kinderbett auf Wunsch, inkl. Wäsche, Strom/Wasser/Heizung, Terrasse, Fahrradabstellraum, Restaurant in der Nähe

100 qm (3 ZKB) 2 bis 5 Personen

**2 Personen:
je weitere Person**

**ab 64 € / Nacht
5 € / Nacht**

Email: mail@jobi-wambach.de
Internet: www.jobi-wambach.de

Jobi Wambach

Freiherr-vom-Stein-Str. 41

56566 Neuwied

Tel.: 02622 5969



04 Engers

Ferienwohnung Kirschhöfer-Blum „Gartenblick“

1 Schlafzimmer, Wohnschlafraum mit Ausziehcouch, TV und Küche mit Geschirr, Backofen, Mikrowelle und Spülmaschine, Kinderbett / Kinderstuhl auf Wunsch. Bad mit Dusche und WC, Gäste-WC, Terrasse als Außenplatz, inkl. Handtücher und Bettwäsche, Strom/Wasser/Heizung, WLAN, Nichtraucher, Fahrradabstellmöglichkeit nach Rücksprache, Restaurant in der Nähe. Auch für Monteure geeignet.

Email:

mail@ferienwohnung-neuwied-engers.de

Internet:

www.ferienwohnung-neuwied-engers-blum.de

ca. 55 qm (4 ZKB), 2 bis 3 Personen

2 Personen:

60 € / Nacht

je weitere Person:

10 € / Nacht

Mindestaufenthalt:

4 Nächte

Margret Kirschhöfer-Blum

Am hohen Rhein 11

56566 Neuwied

Tel.: 02622 2309

Mob.: 0176 53669343



04 Engers

Ferienwohnung Kirschhöfer-Blum „Rheinblick“

1 Schlafzimmer, Wohnzimmer verfügt über eine Ausziehcouch und TV, Balkon, Kinderbett und Kinderstuhl kann kostenfrei zur Verfügung gestellt werden. Küche mit Geschirr, Backofen, Mikrowelle und Spülmaschine, Bad mit Dusche und WC, inkl. Handtücher und Bettwäsche, Strom/Wasser/Heizung, WLAN, Nichtraucher, Fahrradabstellraum nach Rücksprache, Restaurant in der Nähe. Auch für Monteur geeignet.

Email:

mail@ferienwohnung-neuwied-engers.de

Internet:

www.ferienwohnung-neuwied-engers-blum.de

ca. 63 qm (4 ZKB), 2 bis 3 Personen

2 Personen:

65 € / Nacht

je weitere Person:

10 € / Nacht

Mindestaufenthalt:

4 Nächte

Margret Kirschhöfer-Blum

Am hohen Rhein 11

56566 Neuwied

Tel.: 02622 2309

Mob.: 0176 53669343



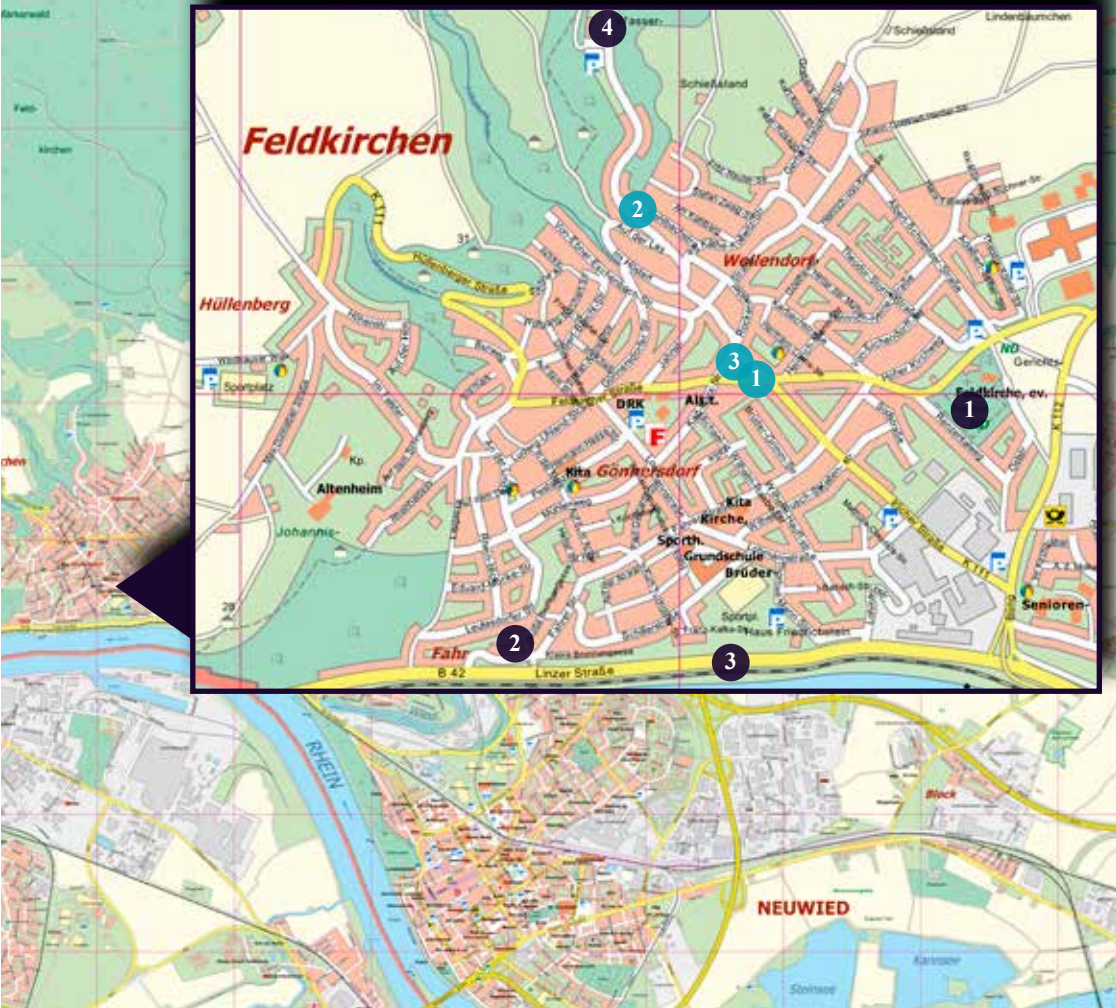

05 Feldkirchen

Sehenswürdigkeiten

- 1 Feldkirche
- 2 Historischer Ortskern Fahr
- 3 Rheinradweg
- 4 Wasserpark

Unterkünfte

- 1 Hotel Tapasta
- 2 Privatzimmer Haus Gisela
- 3 Ferienwohnung Elke Hilger

Angrenzende Wanderwege:

- Limeswanderweg
- Rheinsteig

05 Feldkirchen

Hotel / Restaurant Tapasta

Kleines Hotel mit 10 Zimmern, Restaurant mit deutscher, spanischer und italienischer Küche und Mietbarem Festsaal. Die Zimmer verfügen über ein eigenes Bad (Dusche u. WC), Kühlschrank, Schreibtisch, Fernseher und Internet. Kinderbett auf Wunsch. Entfernung zum Rheinsteig etwa 1 Kilometer, Entfernung zum Stadtzentrum 6 Kilometer.

16 Betten

Einzelzimmer:

64 € / Nacht

Doppelzimmer:

89 € / Nacht

Frühstück zusätzlich p.P.:

12 € / Nacht

Email: hotel-restaurant@tapasta.info

Tapasta Restaurant + Gästezimmer

Feldkircher Str. 44

56567 Neuwied

Tel.: 02631 946 4922

Mob.: 0163 911 5050



05 Feldkirchen

Privatzimmer Haus Gisela

Nichtraucher, Kochmöglichkeit, überdachte Terrasse zur allgemeinen Benutzung, Trockenmöglichkeit, TV, Fahrradabstellraum, Parkmöglichkeit am Haus, Entfernung zum Rheinsteig: 500 Meter

1 Privatzimmer mit 1 Bett

**Pro Person:
ohne Frühstück**

16 € / Nacht

Gisela Kosmalla

Kehlbachstr. 25

56567 Neuwied

Tel.: 02631 72863

Mob.: 0151 56087380



05 Feldkirchen

Ferienwohnung Elke Hilger

Wohnschlafraum, Küche mit Essecke, Waschmaschine, Kaffeemaschine, Mikrowelle, Dusche/WC, inkl. Handtücher/Bettwäsche, TV, WLAN, inkl. Strom/Wasser/Heizung, Nichtraucher, Parkplatz, Restaurant in der Nähe

ca. 45 qm (2 Räume), 2 Personen

1 Person: 45 € / Nacht

2 Personen: 55 € / Nacht

Bei längerem Aufenthalt Preis auf Anfrage

Mindestaufenthalt: 2 Nächte

Email: nikolaus.hilger@web.de

Elke Hilger

Karl-Marx-Str. 32

56567 Neuwied

Tel.: 02631 76577

Mob.: 0160 6830555





06 Gladbach & 07 Heimbach-Weis

Sehenswürdigkeiten:

- 1 Heimatmuseum
- 2 Wülfersbergkapelle
- 3 Abtei Rommersdorf
- 4 Golfplatz
- 5 Zoo

Unterkünfte

- 1 Hotel „Zum Annemie“
- 2 Ferienwohnung S. Frensch
- 3 Ferienwohnung Krumscheid
- 4 Ferienwohnung Mc Zimmervermietung

Angrenzende Wanderwege:

- Limeswanderweg
- Rheinsteig
- Histor. Römer- und Keltenwanderweg
- Nordic Walking Zentrum
- Rheinhöhenweg

06 Gladbach

Hotel „Zum Annemie“

Hotel/Restaurant, Übernachtung mit Frühstück, Fernsehen/Tel./WC/Dusche, kostenfreies WLAN, hauseigener Parkplatz, Entfernung zum Rheinsteig: 1,1 Kilometer

7 Betten
4 Zimmer

Einzelzimmer: **38 € / Nacht**
ohne Frühstück
Doppelzimmer: **61 € / Nacht**
ohne Frühstück

Frühstück: **7 € / p.P. / Nacht**

Email: info@zum-annemie.de
Internet: www.zum-annemie.de

„Zum Annemie“

Sandgasse 3

56566 Neuwied

Tel.: 02631 49216

Fax: 02631 47671



06 Gladbach

Ferienwohnung S. Frensch

Schlafzimmer, Wohnschlafraum, Wohnesszimmer, inkl. Backofen, Herd, Kühlschrank und Mikrowelle, Bad/WC, inkl. Strom/Wasser/Heizung, Geschirr-/Handtücher/Bettwäsche, TV, Nichtraucher, Fahrrad-Abstellmöglichkeit, Parkplatz, Grillmöglichkeit, Restaurant in der Nähe

34 qm, 3 Zimmer, max. 3 Personen

2 Personen: 45 € / Nacht
je weitere Person: 10 € / Nacht

Wochenpreis auf Anfrage

Mindestaufenthalt: 2 Nächte

Email: svn-frensch@web.de

S. Frensch

Fergengasse 3

56566 Neuwied

Mob.: 0171 3674109



07 Heimbach-Weis

Ferienwohnung Krumscheid

Schlafzimmer, Wohnzimmer inkl. 2 Schlafsofas, Küche komplett eingerichtet, Filter- und Kaffeepadmaschine, Geschirrspülmaschine, Bad/WC, inkl. Strom/Wasser/Heizung, Geschirr-/Handtücher/Bettwäsche, Internet, (kostenloses WLAN), DVBT + Freenet TV/ Radio, Nichtraucher, Fahrrad-Abstellmöglichkeit, Parkplatz, Restaurant in der Nähe, Abholen vom Bahnhof nach Absprache, neu renoviert und komplett eingerichtet, separater Eingang, Gartennutzung, ruhiges Wohngebiet, mehr Details und Bilder im Internet

Email: p.krumscheid@web.de

Internet: www.krumscheid-nr.de

P. Krumscheid

Markenweg 1a

56566 Neuwied

Tel.: 02622 82973



95 qm, 3 Zimmer, bis 5 Personen

2 Personen:

54 € / Nacht

je weitere Person:

14 € / Nacht

Wochenpreis auf Anfrage

Mindestaufenthalt:

2 Nächte

Hund auf Anfrage



07 Heimbach-Weis

Mc Zimmervermietung GmbH , 3 Ferienwohnungen

Das Haus bietet ein bis drei Ferienwohnungen mit ein, zwei und vier Zimmern für Aufenthalte von mindestens 3 bis zu 20 Personen. Schlafzimmer, Wohnschlafzimmer, Küche komplett eingerichtet, inkl. Mikrowelle, Bad/WC und Dusche/WC, Internet, inkl. Strom/Wasser/Heizung, Geschirr-/Handtücher/Bettwäsche, Fernsehen, Abstellmöglichkeit fürs Auto, Parkplatz

**ca. 50 - 60 qm, von 1 bis 4 Zimmer,
mindesten 3 bis maximal 20 Personen**

Monatspreis: ab 360 € / p.P.

Mindestaufenthalt: 29 Nächte

Email: info@mczimmervermietung.de

Internet: www.hermes-direkt.de

Mc Zimmervermietung GmbH

Blocker Str. 24

56566 Neuwied

Tel.: 02246 9111217

Fax: 02246 9111211





08 Irlich

Angrenzende Wanderwege:

Rheinradweg
Wiedwanderweg

Unterkünfte

- 1 Ferienwohnung Frensch
- 2 Ferienwohnung Schubert
- 3 Ferienwohnung Solbach

08 Irlich

Ferienwohnung Frensch

Ferienwohnung 70 qm mit Überdachter Loggia, 4ZKB - Wohnungsaufteilung: 3 Separate Schlafzimmer mit Einzelbetten, Küche mit Vollausrüstung, Bad-WC/Dusche/Waschmaschine (gegen Gebühr), inkl. Gas-Wasser-Strom-Bettwäsche und Handtücher, Wohnzimmer mit SAT/TV, Einkaufsmöglichkeiten und Bushaltestelle (Neuwied, Koblenz) fußläufig erreichbar, Zentrum Neuwied/ Bahnhof/ IHK und LE-Schule 10 Minuten entfernt, gute Parkmöglichkeit, Nichtraucher, keine Haustiere

**Dachgeschoss 70 qm, (4ZKB)
max. 4 Personen**

2 Personen: ab 70 € / Nacht
Je weitere Person: 15 € / Nacht

individuelles Angebot für längeren Aufenthalt

Email: rudolffrensch@web.de

Fam. Frensch

Industrieweg 45

56567 Neuwied

Tel.: 02631 9633228

Mob.: 01523 3969477



08 Irlich

Ferienwohnung Schubert

Nichtraucherwohnung im EG. Schlafzimmer mit Doppelbett, Wohn-/Schlafraum (Schlafcouch). Komplett eingerichtete Wohnküche. Neu renoviertes Badezimmer mit Dusche, Waschbecken und WC. Hand- und Badetücher/Bettwäsche/Strom/Wasser/Heizung/Internet sowie 2 X TV inkl.. Eigener Telefonanschluss mit kostenlosen Gesprächen in das deutsche Festnetz. Liegewiese und Garage. Restaurant, Bushaltestelle sowie Einkaufsmöglichkeiten in der Nähe. Keine Haustiere.

Email: Alfred.Schubert@gmx.de

Alfred Schubert

Burgunderstr. 8

56567 Neuwied

Tel.: 02631 9393115



45 qm, 1 bis 4 Personen

bis zu 3 Übernachtungen:

1 Person: 35 € / Nacht

2 Personen: 50 € / Nacht

Je weitere Person: 10 € / Nacht

ab 3 Übernachtungen, je weitere Nacht:

1 Person: 30 €

2 Personen: 40 €

Wochenpreis:

1 Person: 200 €

2 Personen: 280 €

Ab der 2. Woche:

1 Person: 185 €

2 Personen: 250 €

Kinder unter 12 Jahren kostenlos

Mindestaufenthalt: 2 Nächte



08 Irlich

Ferienwohnung Solbach

Diese Ferienwohnung liegt frisch renoviert im Obergeschoss des alten Rathaus, zentral in Irlich, doch nach hinten, ruhig gelegen. Bushaltestelle und Geschäfte in der Nähe. Wenige Schritte bis zum Rhein und zum Schloßpark.

Wohnschlafraum mit Fernseher, Küche mit Geschirr, Herd, Kühlschrank und Mikrowelle, Dusche/WC, inkl. Handtücher/Bettwäsche, inkl. Strom/Wasser/Heizung, WLAN, Nichtraucher, Parkplatz und Restaurant in der Nähe

Email:
ruthsolbach@gmx.de

Fam. Solbach

Weierplatz 8

56567 Neuwied

Mob.: 0171 4966007



40 qm (1 Raum) für 1 Person

Wochenpreis: 220 €

Monatspreis: 510 €

Mindestaufenthalt: 13 Nächte





09 Niederbieber

Sehenswürdigkeiten:

- 1 Dorfmuseum
- 2 Erdzeitenuhr
- 3 Hermann-zu-Wied-Gedächtniskirche
- 4 Jüdischer Friedhof
- 5 Römischer Grenzwall Limes / Römerbad und -kastell

Unterkünfte

- 1 Tagungsvilla Weißer Berg mit Apartment im Pfortnerhäuschen

Angrenzende Wanderwege:

- Wiedwanderweg
- Limeswanderweg

09 Niederbieber

„Tagungsvilla Weißer Berg“

Frühstücksbuffet, Zimmer mit Bad, Dusche und WC, Nichtraucherzimmer, Zimmertelefon, Fernseher in allen Zimmern, Sauna, Kreditkarten, Konferenzraum, Faxanschluss/Modem, Parkhaus/Parkplatz

24 Betten
16 Zimmer
8 Einzelzimmer
8 Doppelzimmer

Einzelzimmer: 65 € / Nacht
Doppelzimmer: 95 € / Nacht
spezielle Wochenendpreise

Email:

contact@tagungsvilla-weisserberg.de

Internet: www.tagungsvilla-weisserberg.de

Tagungsvilla Weißer Berg

Weißer Berg 5

56567 Neuwied

Tel.: 02631 9688100

Fax: 02631 9688115



09 Niederbieber

„Apartment im Pförtnerhäuschen Weißer Berg“

gemütlicher Wohn- und Essbereich, Bad mit Dusche, WC und Föhn, TV, kostenfreies WLAN, nur wenige Schritte vom Hauptgebäude „Tagungsvilla“ entfernt, kostenloser Parkplatz

Email: contact@tagungsvilla-weisserberg.de
 Internet: www.tagungsvilla-weisserberg.de

Tagungsvilla Weißer Berg

Weißer Berg 5

56567 Neuwied

Tel.: 02631 9688100

Fax: 02631 9688115



bis zu 8 Personen

1-2 Übernachtungen: 95 € / Nacht
inkl. Frühstück: 105 € / Nacht
inkl. Halbpension: 135 € / Nacht

ab 3 Übernachtungen: 75 € / Nacht
inkl. Frühstück: 95 € / Nacht
inkl. Halbpension: 125 € / Nacht

**Die Preise gelten pro Apartment und
 Übernachtung bei Belegung mit 2 Personen**

je weitere Person 15 € / Nacht
inkl. Frühstück: 20 € / Nacht
inkl. Halbpension: 40 € / Nacht





10 Oberbieber

Sehenswürdigkeiten:

- 1 Aubachtal mit Freibad
- 2 Stausee Schwanenteich
- 3 Römischer Grenzwall Limes mit Römerturm
- 4 Reitzentrum

Angrenzende Wanderwege:

Rheinsteig
Limeswanderweg
Rheinhöhenweg

Unterkünfte

- 1 Ferienwohnung Walburger

10 Oberbieber

Ferienwohnung Walburger

1 Schlafzimmer, Wohn-Schlafraum, Küche, Bad/WC, inkl. Strom/Wasser/Heizung und Wäsche, Kinderbett auf Wunsch, Kinderermäßigung, Fernseher, Nichtraucher, Liegewiese, Grillmöglichkeit, Pkw-Stellplatz, Fahrradabstellraum, Restaurant in der Nähe, Anreise ab 14 Uhr

63 qm (3 Räume), bis 4 Personen

2 Personen:	45 € / Nacht
je weitere Person:	10 € / Nacht
Kinder unter 12 Jahren:	kostenlos
Jugendliche zwischen 13 und 17 Jahren:	5 € / Nacht

Wochenpreis:	
2 Personen:	270 € / Nacht

Mindestaufenthalt:	2 Nächte
---------------------------	-----------------

Email:

kontakt@ferienwohnung-walburger.de

www.ferienwohnung-walburger.de

Familie Walburger

Braunsbergstraße 21

56566 Neuwied

Tel.: 02631 47563

Mob.: 0152 56137560



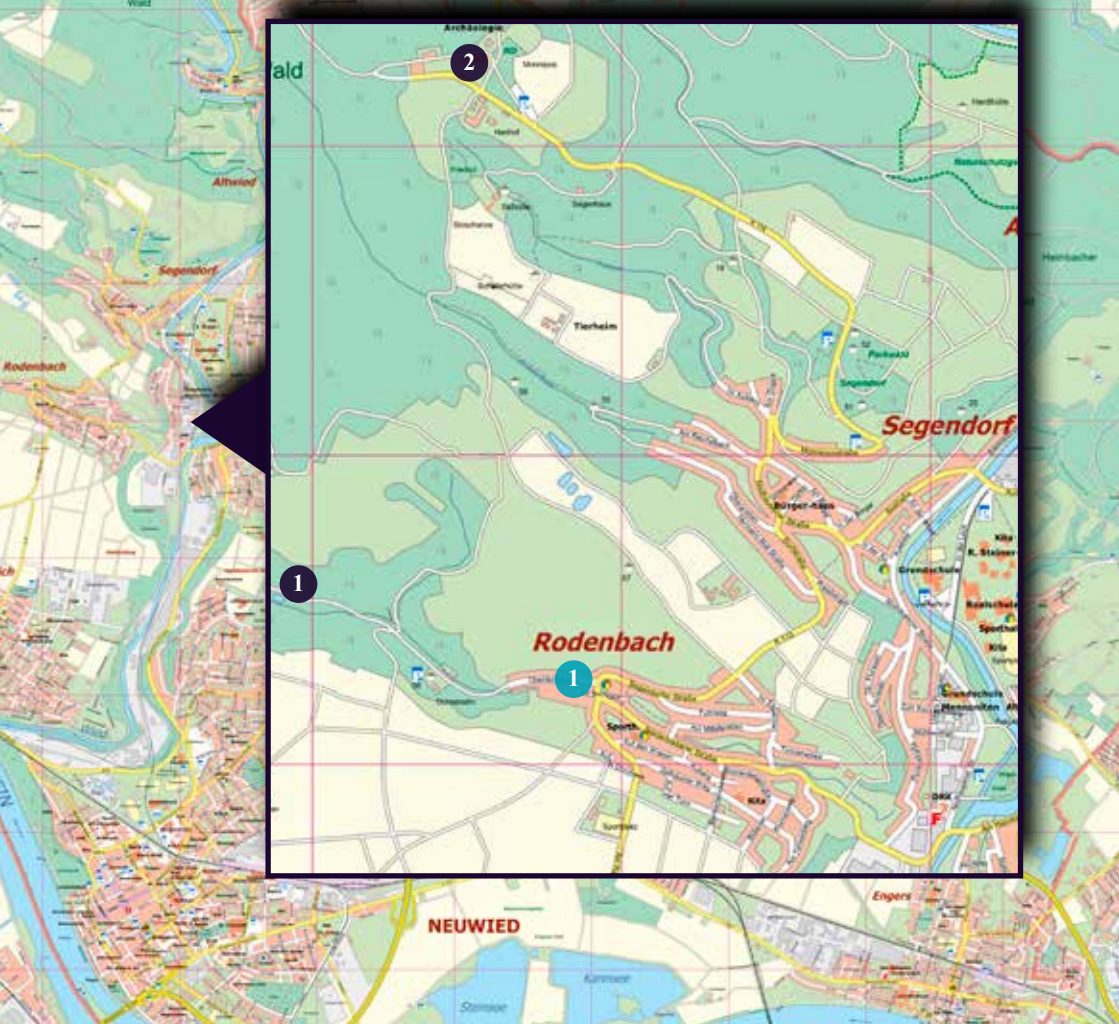

11 Rodenbach & 12 Segendorf

Sehenswürdigkeiten:

- 1 Kriegsdenkmal
- 2 Archäologisches Forschungszentrum und Museum für menschliche Verhaltensevolution

Unterkünfte

- 1 Chefjens Bauernhof Privatzimmer und Ferienwohnung

Angrenzende Wanderwege:

- Limeswanderweg
- Rheinsteig
- Wiedwanderweg
- Fürstenweg
- Rheinhöhenweg

II Rodenbach

Cheffens ehemaliger Bauernhof - Privatzimmer I

1 Doppelzimmer, Dusche, Bad/WC, Kinderbett auf Wunsch, Safe, Kühlschrank (Mini-Bar), Wasserkocher mit Kaffee und versch. Sorten Tee, inkl. Handtücher/Bettwäsche, inkl. Strom/Wasser/Heizung, WLAN, Nichtraucher, Grillmöglichkeit, Parkplatz, Fahrradabstellraum, Restaurant in der Nähe, TV Flachbildschirm, keine Haustiere, Sitzgelegenheit im Innenhof, direkt an Rheinsteig und Limes gelegen

Einzelzimmer:	36 € / Nacht
mit Frühstück:	45,90 € / Nacht
Doppelzimmer:	59 € / Nacht
mit Frühstück:	78,80 € / Nacht

bei Belegung für nur 1 Nacht 10 € Aufpreis

www.cheffens-Bauernhof.de

Email: info@cheffens-bauernhof.de

Peter und Astrid Anhäuser

Oberdorfstraße 24

56567 Neuwied

Tel.: 02631 75313

Fax: 02631 943784



11 Rodenbach

Cheffjens ehemaliger Bauernhof - Privatzimmer 2

1 Doppelzimmer mit Infrarotheizung an der Decke, Kühlschrank, Safe, Mini-Bar, Wasserkocher mit Kaffee und versch. Sorten Tee, Fernseher, Klimaanlage und Dusche/WC mit Infrarotspiegelheizung, Kinderbett auf Wunsch, inkl. Handtücher/Bettwäsche, inkl. Strom/Wasser/Heizung, WLAN, Nichtraucher, Grillmöglichkeit, Parkplatz, Fahrradabstellraum, Restaurant in der Nähe, keine Haustiere, Sitzgelegenheit im Innenhof, direkt an Rheinsteig und Limes gelegen

Einzelzimmer:	39,50 € / Nacht
mit Frühstück:	49,40 € / Nacht
Doppelzimmer:	62,00 € / Nacht
mit Frühstück:	81,80 € / Nacht

bei Belegung für nur 1 Nacht 10 € Aufpreis

www.cheffjens-Bauernhof.de

Email: info@cheffjens-bauernhof.de

Peter und Astrid Anhäuser

Oberdorfstraße 24

56567 Neuwied

Tel.: 02631 75313

Fax: 02631 943784



II Rodenbach

Chefjens ehemaliger Bauernhof - Ferienwohnung

Nichtraucherwohnung: 2 Schlafzimmer mit Verbindungstür, Kinderbett auf Wunsch, voll eingerichtete Wohnküche mit Geschirr, Backofen/Ceranfeld, Kühl/Gefrierschrank, TV Flachbildschirm, Safe u.v.m. Neues Bad mit Infrarot Spiegelheizung, große Wellness Dusche, Waschplatz, WC. Keine Haustiere, Grillmöglichkeit, Parkplatz, Fahrradabstellraum, Sitzgelegenheit im Innenhof. Preise incl. Handtücher, Bettwäsche, Strom, Wasser, Heizung, kostenfreies WLAN, tägliche Badreinigung direkt am Rheinsteig und Limes gelegen.

50 qm (3 Räume) bis 4 Personen

2 Personen: 79,90 € / Nacht
je weitere Person: 18,00 € / Nacht

bei Belegung für nur 1 Nacht 10 € Aufpreis pro Schlafraum

Frühstück gegen Aufpreis möglich

www.chefjens-Bauernhof.de

Email: info@chefjens-bauernhof.de

Peter und Astrid Anhäuser

Oberdorfstraße 24

56567 Neuwied

Tel.: 02631 75313

Fax: 02631 943784





13 Torney

Sehenswürdigkeiten:

- 1 Unterwasserrestaurant
La Mer
- 2 Panoramaschaukel

Unterkünfte

- 1 Ferienwohnung Pfauenest

13 Torney

Ferienwohnung Pfaunest

Wohnlich eingerichtete 3-Zimmer-Nicht-raucher-Ferienwohnung mit Schlafzimmer und Wohnesszimmer inkl. Fernseher/Kabel. Eine Küche ausgestattet mit Backofen, Herd, Kühlschrank, Mikrowelle und Spülmaschine. Weiterhin gibt es ein Bad mit Dusche und WC, einen Balkon zum Relaxen, ein Hauck-Kinderbett oder ein zusätzliches Gästebett, Internet und die Bettwäsche. Fahrräder und PKW können vor Ort abgestellt werden und Haustiere sind willkommen. Die nächsten Einkaufsmöglichkeiten sind in wenigen Minuten zu erreichen.

Email: hardt_wolfgang@web.de

Wolfgang Hardt

Sachsenstraße 6

56567 Neuwied

Tel.: 02631 825785

Mob.: 0170 3506564



90 qm (3 ZKB), bis 3 Personen

2 Personen + Kinderbett: 55 € / Nacht
jede weitere Person / Zustellbett: 10 € / Nacht

Mindestaufenthalt: 2 Nächte





neuwied
HERZLICH WILLKOMMEN

Anfahrt

A3:

Über die Autobahn A3 (Frankfurt - Köln) benutzen Sie bitte die Ausfahrt Neuwied und folgen der Beschilderung nach Neuwied.

A61:

Über die Autobahn A61 (Ludwigshafen - Köln) fahren Sie am Koblenzer Kreuz auf die A48 in Richtung Koblenz und wechseln dort auf die B9 in Richtung Bonn. Von der B9 nehmen Sie die Abfahrt Neuwied und gelangen über die Rheinbrücke direkt in die Innenstadt von Neuwied.

Tipp:

Wenn Sie etwas Zeit haben, wählen Sie entweder die Anfahrt über die Bundesstraße B9 (links des Rheins) oder über die B42 (rechts des Rheins). Sie werden von der Landschaft des Rheintals begeistert sein.



Herausgeber:

Tourist-Information der Stadt Neuwied
Marktstraße 59 / Luisenplatz, 56564 Neuwied
Telefon 02631 802 5555, Email: tourist-information@neuwied.de

Barrierefreiheit
geprüft



Druck: Druckerei Johann, Gumbinnenstr. 2, 56566 Neuwied
Auflage: 1.000 Stück / Stand: Dezember 2023 / Klimaneutraler Druck | FSC®

Alle Angaben ohne Gewähr